

M 7

F-27

Winker
(CM,DK,DM,SA,U)

Clignotant
(CM,DK,DM,SA,U)

Blinker
(CM,DK,DM,SA,U)

Luz intermitente
(CM,DK,DM,SA,U)

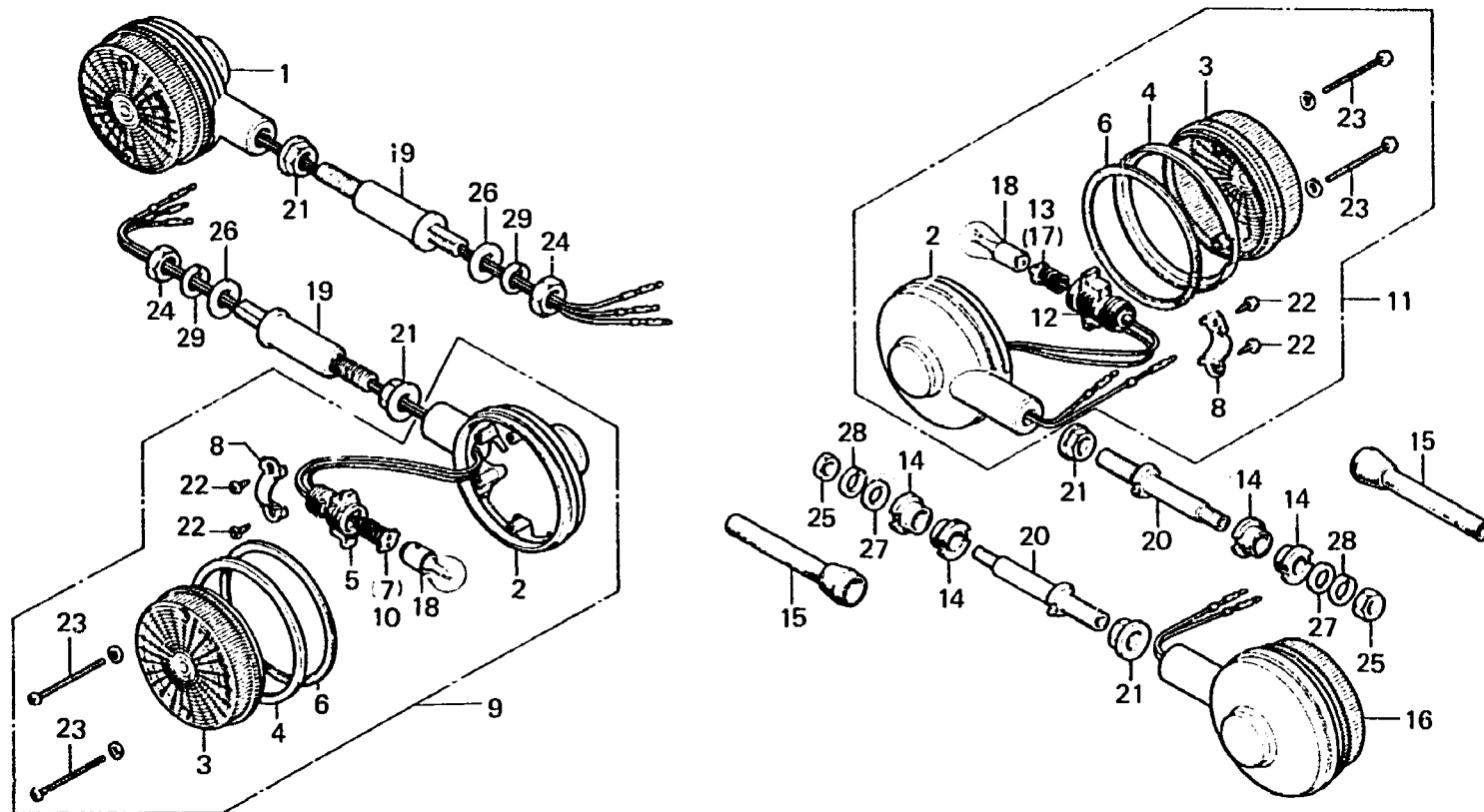

B422-46

Item d'entretien	T.D.R.	N° de réf.	N° de pièce	Description	N° de requis CBX Z A	N° de série	Code de zone
ENS. CLIGNOTANT (AJOUTER 0,1 POUR CHAQUE.) PIECES RELATIVES Y COMPRISES (PIECES RELATIVES DECRITES CI- DESSOUS NON COMPRISES.) AMPOULE CLIGNOTANT (QUAND L'ENTRETIEN D'UNE UNITE COMPLETE EST REALISE, LE F.R.T. EST DE 0,2)	0.2	1	33400-422-013	ENS. CLIGNOTANT AV. D. (12V 23W)	1 1		DK, DM, SA, U
			33400-422-671	ENS. CLIGNOTANT AV. D. (12V 23/8W)	1	2003180	CM
	0.1		33400-422-672	ENS. CLIGNOTANT AV. D. (12V 23/8W)	1	2003181	CM
		2	33401-422-013	BASE COMP. CLIGNOTANT	4 4		CM
			33401-422-671	BASE COMP. CLIGNOTANT	4	2003180	DK, DM, SA, U
			33401-422-672	BASE COMP. CLIGNOTANT	4	2003181	CM
		3	33402-422-003	CAROCHON CLIGNOTANT	4 4		CM
		4	33404-422-003	REBORD DE CLIGNOTANT	4 4		CM, DK, DM, SA, U
		5	33405-422-003	DOUILLE COMP. B DE CLIGNOTANT	2 2		DK, DM, SA, U
			33405-422-671	DOUILLE COMP. A DE CLIGNOTANT	2 2		CM
6	33406-377-671	JOINT, LENTILLE CLIGNOTANT	4 4			CM, DK, DM, SA, U	